

Mai Endo Valentine's BUS TOUR

～遠藤舞の日帰りバスツアー～

1st BUS TOUR

2015.2.14

本人から、
参加者全員に
1ショットチエキ付
プチプレゼントが
あります！！

ファンの皆さん、お待たせしました！
遠藤舞のバスツアーが決定です！
ファンミーティング、2ショット撮影会、ミニライブ、
いちご狩りなどなど！もりだくさんの日帰りバスツアー！！
バレンタインは遠藤舞と一緒に過ごしちゃいましょう！

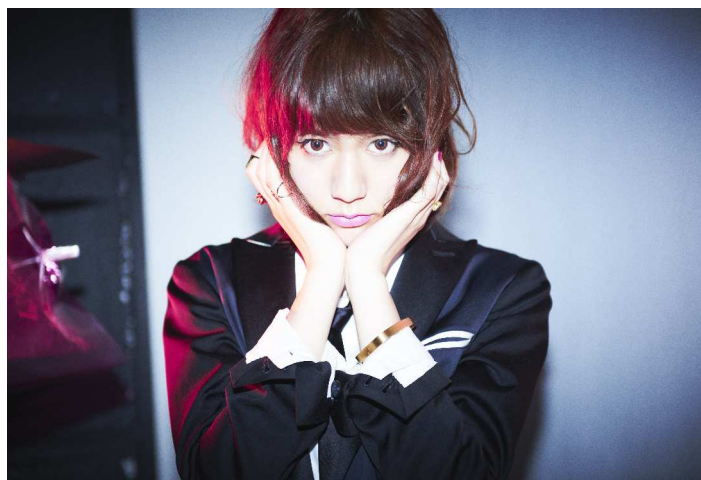

- 実施日：2015年2月14日（土）日帰り
- 旅行方面：静岡県・伊豆半島方面
- ご旅行代金（お一人様）¥19,000-（税込）

“初”めて尽くしの“初”バスツアー！
遠藤舞、初のバスツアーは日帰りで伊豆半島へ。
一緒にバスに乗って現地まで向かいます！



遠藤舞が作る“旅のしおり”！
参加者全員にお配りいたします！



食事しながらゆったり過ごす3時間！
ファンミーティングやプレゼント抽選会なども予定。
現在いろいろ企画中です！



2ショット撮影会
チエキでの撮影となります。



バスツアー限定！ミニライブ♪
初披露あり？！本人選曲のミニライブ！



季節のいちご狩り♪
本人の希望で旬な味覚のいちご狩り！



お申し込み方法（抽選）

募集期間：2015年1月1日（木）12:00～1月12日（月）15:00まで ※抽選となります

ツアーに関するお問い合わせは、TEL:03-5771-0045 / FAX:03-5771-0016

株式会社プレゼンス ファンツアーデスク 担当：森本、馬目（マノメ）

東京都知事登録旅行業 第2-5701

総合旅行業務取扱管理者 馬目真吾

東京都渋谷区千駄ヶ谷3-31-1ニュービクトリアビル3F 営業時間：月～金 10:00-19:00（土・日・祝日 休み）

お申込み方法（抽選）

- ①お申込期間は、2015年1月1日（木）12:00～1月12日（月）15:00までとなります。（郵送でのお申込みは、1月11日までに必着）
- ②別紙の「ツアー申込書」に、必要事項をご記入の上、株式会社プレゼンスファンツアーデスクまでFAX又は郵送にてお申込みください。（「ツアー申込書」がダウンロードできない方は、申込書に記載の必要事項を書いて、お申込み頂いても構いません。）
- ③1名様でのお申込みで、お食事、バス座席など同じグループになりたい場合は、グループでのお申込みのご協力をお願い致します。
- ④一度に4名様までのお申込みが可能です。（代表者含む）
- ⑤受付は抽選となり、当選結果は発送をもって替えさせていただきます。 ※発送は1月13日（火）頃、発送予定（メール便）
※当選された方は、当選案内と旅行代金振込先を代表者の方へ郵送させていただきます。入金期日をご確認の上お振込みください。

「遠藤舞 日帰りバスツアー」に関するお問い合わせは、下記までお願いいたします。

株式会社プレゼンス ファンツアーデスク 03-5771-0045（営業時間：10:00-19:00、土・日・祝日 休み）

ご旅行条件

1. ご旅行代金(お一人様・税込)： ¥ 19,000-

2. 旅行条件

- 旅行期間：2015年2月14日（土）日帰り
- 最少催行人員：30名様 / 募集定員：60名様
- 発着地：東京発
- 行先：静岡県伊豆半島方面 / 昼食場所：伊東温泉 サンハトヤ（住所：〒414-0002 静岡県伊東市湯川572-12）
- 食事：昼食×1回
- 添乗員：同行いたします
- 旅行代金に含まれるもの：行程上のバス代、観光施設入場料、昼食食事代、添乗員経費及び上記に関わる税・サービス料・イベント費用（お客様の都合による不参加払い戻しいたしません）
- 旅行代金に含まれないもの：個人的な性質の費用(飲食代、クリーニング代、電話代等)、傷害、疾病に関する医療費、任意の保険料、自宅～出発地までの往復交通費

3. 日程のご案内

日付	スケジュール（移動は貸切バス）
1 2/14 (土)	<p>出発 東京駅 鍛冶橋駐車場 08:45出発</p> <p>バス車中は、質問コーナーなど <東名自動車道利用 *途中休憩></p> <p>昼食・ファンミーティング・ミニライブ サンハトヤ 11:45-14:45</p> <p>遠藤舞と、いちご農園でいちご狩り 15:30-16:00</p> <p>東京駅到着、解散 19:00頃到着</p> <p>● 集合時は……遠藤舞が皆さんをお出迎え！「遠藤舞が作る“旅のしおり”」をもらいましょう！</p> <p>● バス車内では……遠藤舞もバスに同乗し、一緒に現地まで向かいます。 質問コーナーなどで楽しい時間♪ ※バス複数台の時は、途中各バスを乗り換えながら全号車に乗ります。（往路のみ）</p> <p>● サントハトヤでは……</p> <p>★ 新鮮なお魚で昼食タイム！ 遠藤舞が皆さんのテーブルを回ります！</p> <p>★ ファンミーティングでゲーム大会やプレゼント抽選会を予定</p> <p>★ バスツアー限定！ミニライブ！ ★ 2ショット撮影会</p> <p>● いちご農園では……遠藤舞と一緒に、旬ないちごを30分間食べ放題！</p>

※交通、天候状況によって、スケジュールが変更になる可能性があります。予めご了承ください。

※往路、復路とも遠藤舞はバスに同乗いたします。

※お帰りは交通渋滞が予想されます。上記日振表記載の時間はあくまで予定です。東京駅着後の列車、飛行機などは余裕を持ってご予約ください。

株式会社プレゼンス募集要項・旅行条件（抜粋）

ご旅行条件(要約)
この旅行は、株式会社プレゼンス(東京都渋谷区千駄ヶ谷3-31-1ニュービクトリアビル3階・東京都知事登録旅行業第2-5701号)(以下「当社」といいます。)が企画・実施する旅行であり、この旅行に参加されるお客様は当社と募集型企画旅行契約(以下「旅行企画」といいます。)を締結することとなります。旅行契約の内容、条件は、当パンフレットの記載内容及び別途お渡しする旅行条件書、確定書面(クーポン類または最終日程表)ならびに当社旅行業約款(募集型企画旅行契約の部)によります。

1. お申込方法及び旅行契約の成立

抽選にて受付いたします。ツアー申込書に必要事項をご記入の上、FAX又は郵送にてお申込みをお願いいたします。当選者のみ郵送にてご連絡申し上げます。旅行契約は、当社が締結を承諾し、旅行代金を受領したときに成立するものとします。

2. 旅行代金のお支払い

旅行代金お支払いのご案内は、当選者の方（グループでお申込みの方は代表者へ一括の送付）のみに郵送にてご連絡申し上げます。弊社指定の銀行口座に全額お振込ください。お振込期限は1月26日（月）までとなります。

3. 旅行代金に含まれるもの、含まれないもの

当パンフレットに記載した行程の交通費、宿泊費、食事代等およびその消費税等諸税相当額が含まれています。これらの諸経費は、お客様のご都合により一部利用されなくても払い戻しはいたしません。行程に含まれない交通費、飲食費等ならびに個人的性質の諸費用は含まれていません。

4. 取消料

お客様は、次のお取消料をお支払いいただくことにより旅行契約を解除することができます。なお、取消料とは、お客様が当社またはお申込店の営業日・営業時間内に解除する旨をお申し出いただいた日とします。

旅行開始日の前日からさかのぼって、a)20日目(日帰り旅行にあたっては10日前)にある日から8日目にある日まで旅行代金の20%、b)7日目にある日から2日目にある日まで：旅行代金の30%、c)旅行開始日の前日：旅行代金の40%、

d)旅行開始日の当日：旅行代金の50%、e)旅行開始後または無連絡不参加の場合：旅行代金の100%

● お客様のご都合で既にお申し込みのコースや出発日を取消され、新たに別のコースや出発日をお申し込みになる場合、また、お申込人数から一部の人数を取り消される場合も、旅行代金に対してお一人様につき上記の取消料の対象となりますので、あらかじめご了承ください。

5. 旅行代金の変更

お申込みいただいた人数の一部を取消される場合は契約条件の変更となります。実際にご参加いただくお客様の旅行代金が増減する場合がありますのであらかじめご了承ください。尚、詳しくは係員におたずねください。

6. 旅行の取止め

お申込人数がパンフレットに記載した最少催行人員に満たないときは旅行の実施を取止めることがあります。この場合、旅行開始日の前日から起算してさかのぼって13日目にある日より前までに旅行を中止する旨を通知します。

7. 特別補償

当社は、当社の責任が生じるか否かを問わず、特別補償規定に定めるところによりお客様が旅行中にその生命、身体または荷物に被られた一定の損害について、補償金および見舞金をお支払いいたします。ただし、その損害が疾病、お客様の故意、酒酔い運転または危険な運動中の事故によるものであるときは、当社は上記の補償金および見舞金をお支払いいたしません。

8. 旅程保証

当社は、パンフレットに記載した契約内容のうち、予め定められた重要な変更が生じた場合は、旅行代金に1%～5%の所定の率を乗じた額の変更保証料をお支払いいたします。ただし、1企画旅行につき合計15%を上限とし、また補償金の額が1,000円未満のときはお支払いいたしません。

9. その他

(1)当社はいかなる場合も旅行の再実施はいたしません。(2)詳しい旅行条件を別途お渡しいたしますのでご確認の上お申し込みください。

個人情報の取扱いについて

当社及び株式会社ボックスコーポレーションは、お申込の際提供いただいた申込書に記載された個人情報について、お客様との連絡のために利用させていただきます。お申し込みの旅行におけるイベントの実施、運送・宿泊機関等が提供するサービスの手配・受領のための手続きに必要な範囲内、および当社の旅行契約上の責任、事故等の費用等を担保する保険の手続き上必要な範囲内で、当社と個人情報取り扱いについて契約を締結するそれらの運送・宿泊機関、保険会社等に対し、予め電子的方法等で送付することによって提供させていただきます。このほか、当社では旅行を実施するうえで必要な手配を行うため、提携先に個人情報を預託することがあります。また、当社および株式会社ボックスコーポレーションは、各種情報や旅行商品、サービス・キャンペーンのご案内、旅行に対するご意見・ご感想の提供やアンケートのお申し込みなどのためお客様の個人情報を利用させていただくことがあります。

Mai Endo Valentine'S BUS TOUR 遠藤舞の日帰りバスツアー

ツアー申込書

お申込み先 ※ F A X 又は郵送にて下記まで送付をお願いいたします。抽選での受付となります。

F A X : 03-5771-0016 TEL:03-5771-0045

〒151-0051 東京都渋谷区千駄ヶ谷3-31-1 ニュービクトリアビル3F

株式会社プレゼンス ファンツアーデスク

※本申込書を印刷できない環境の方は、下記の必要事項を郵送にて(フリーフォーマット)でお送りいただいても結構です。

※1名様でのお申込みで、お仲間の方と同じグループになりたい方は、グループでのお申込みのご協力をお願い致します。

旅行手配の為に必要な範囲内での運送期間等その他への個人情報提供について同意の上、以下の旅行に申し込みます。

代表者					
フリガナ		性別	年齢	生年月日	
氏名					
住所	〒				電話番号(携帯)
					電話番号(自宅)
同行者 1					
フリガナ		性別	年齢	生年月日	
氏名					
住所	〒				電話番号(携帯)
					電話番号(自宅)
同行者 2					
フリガナ		性別	年齢	生年月日	
氏名					
住所	〒				電話番号(携帯)
					電話番号(自宅)
同行者 3					
フリガナ		性別	年齢	生年月日	
氏名					
住所	〒				電話番号(携帯)
					電話番号(自宅)

※備考欄 : 何かご希望等ありましたらご記入ください

個人情報の取扱いについて

当社は、申込みの際提出いただいた申込書に記載された個人情報について、お客様との連絡のために利用させていただくほか、お申込みの旅行における運送・宿泊機関等が提供するサービスの手配・受領のための手続に必要な範囲内、及び当社の旅行契約上の責任、事故時の費用等を担保する保険の手続上必要な範囲内で、当社と個人情報の取扱いについて契約を終結するそれらの運送・宿泊機関、保険会社等に対し、予め電子的方法等で送付することによって提供させていただきます。また、当社では旅行及び本イベントを実施する上で必要な手配として個人情報を共同で利用いたします。